

Informações Gerenciais do Estado do Espírito Santo



MÊS: JUNHO 2008

GOVERNO DO ESTADO DO ESPÍRITO SANTO
SECRETARIA DE ESTADO DE GESTÃO E RECURSOS HUMANOS
SUBSECRETARIA DE ESTADO DE RECURSOS HUMANOS
NÚCLEO DE ESTATÍSTICA DE RECURSOS HUMANOS - NUERH

Governador do Estado do Espírito Santo:
Paulo Cesar Hartung Gomes

Secretário de Estado de Gestão e Recursos Humanos:
Ricardo de Oliveira

Subsecretário de Estado de Recursos Humanos:
Sandra Helena Bellon

Núcleo de Estatística de Recursos Humanos:
Marlene Vieira
Bruna Moraes
Claire Andrea Lyra
Josana Karla Venturim Santana de Souza
Marcelle Folha Motta
Zaloar Gomes Pinto

SUMÁRIO

Demonstrativo do Quadro de Servidores Ativos e Inativos _____	5
Valores da Folha de Pagamento _____	6
Comparativo da Evolução do Quantitativo de Servidores _____	7
Comparativo da Evolução da Folha de Pagamento _____	8
Quantitativo de Servidores do Poder Executivo Estadual – Administração Direta _____	9
Quantitativo de Servidores do Poder Executivo Estadual – Autarquias _____	10
Quantitativo de Segurados do Regime Próprio de Previdência Social – RPPS _____	11
Despesas com Servidores do Poder Executivo Estadual – Administração Direta _____	12
Despesas com Servidores do Poder Executivo Estadual – Autarquias _____	13
Despesas Pagamento Aposentadorias e Pensões do Regime Próprio de Previdência Social – RPPS _	14
Demonstrativo da Evolução de Cargos de Designação Temporária _____	15
Demonstrativo dos Gastos com Escala Especial _____	17
Demonstrativo do Custo do Auxílio Alimentação Pago na Folha de Pagamento _____	18
Demonstrativo do Quantitativo e dos Gastos com Estagiários _____	19
Distribuição do Quantitativo e das Despesas de Pessoal por Área _____	21
Remuneração Média dos Servidores da Administração Direta _____	22
Demonstrativo da Contribuição Previdenciária ao RPPS _____	24

APRESENTAÇÃO

Com a finalidade de dar publicidade aos seus atos de modo a permitir, dentre outros, planejamento, transparência e estudos sobre servidores públicos, a Secretaria de Estado de Gestão e Recursos Humanos, organiza e sistematiza, mensalmente, sob a denominação de relatório gerencial, informações pormenorizadas sobre quantitativos e gastos com pessoal. O relatório contempla dados do Poder Executivo Estadual, relativos aos servidores ativos e aos beneficiários do Regime Próprio de Previdência Social, no qual estão inseridos os aposentados e os pensionistas.

A partir do ano de 2007, a totalidade dos servidores da Administração Direta e das Autarquias, inclusive aqueles regidos pela CLT, passou a ter suas folhas de pagamento processadas pelo sistema SIARHES (Sistema Integrado de Administração de Recursos Humanos do Espírito Santo).

Nos quadros de informações sobre servidores ativos e contribuições previdenciárias, na parte referente às despesas de pessoal, constam os dados dos servidores estatutários e dos celetistas, e dados do complemento previdenciário. Esse complemento, representa o dispêndio do Governo para completar as despesas com o pagamento dos aposentados e pensionistas, após apurada a arrecadação previdenciária do Fundo Financeiro constituída pelas parcelas de contribuição do servidor e de responsabilidade do Estado (encargo patronal).

As informações do relatório têm característica pontual – dados da competência – e demonstram a composição da folha de pagamento quanto: às diversas categorias que a compõem e a vinculação ao regime previdenciário; o tipo de vínculo dos servidores para com o poder público – permanente ou transitório; a sua especificidade – civil ou militar; dentre outros. Em algumas das informações, são apresentados demonstrativos de seu comportamento ao longo dos últimos doze meses.

Os dados são coletados a partir das folhas de pagamento e expressam, nos quantitativos, o número de vínculos públicos e não o número de servidores, pois, há casos de acumulação legal. Assim, um mesmo servidor, detentor de dois cargos legalmente acumuláveis, é computado como dois vínculos. Quanto às despesas, nelas estão englobados além das remunerações mensais regulares, pagamentos de: 13º vencimento, ocorridos no mês; abono férias e diferenças atrasadas, tanto de vantagens pessoais quanto de promoções.

As oscilações regularmente verificadas, ora para mais ora para menos, decorrem, principalmente, no caso dos quantitativos, das variações nas contratações e desligamentos de servidores temporários e comissionados, e das aposentadorias; e, na questão das despesas, decorrem dos pagamentos variáveis, citados no parágrafo anterior e dos vencimentos dos novos nomeados.

**QUADRO INFORMAÇÕES SOBRE QUANTITATIVO E PAGAMENTO DE SERVIDORES
ATIVOS, APOSENTADOS E DE PENSIONISTAS DO PODER EXECUTIVO**

jun/08

**INFORMAÇÕES
SERVIDORES
ATIVOS E
CONTRIBUIÇÕES
PREVIDENCIÁRIAS**

ESTATUTÁRIOS/CELETISTAS ATIVOS	30.410	86.113.190,30
COMISSIONADO ATIVOS	3.407	7.201.410,26
DTs	18.771	22.291.220,91
PENSÕES ESPECIAIS	241	528.224,63
COMP. APOSENTADORIA	1.062	3.793.591,35
ENC. SOCIAL PATRONAL		21.703.924,48
CONTRIBUIÇÃO COMPL. FUNPES		44.629.494,76
TOTAL	53.891	186.261.056,69
ESTAGIÁRIOS/MÉDICOS RESIDENTES	2.274	803.798,40
AUXÍLIO ALIMENTAÇÃO	29.317	3.897.146,89

**INFORMAÇÕES
FOLHAS
PAGAMENTO
APOSENTADOS E
PENSIONISTAS
DO RPPS**

APOSENTADOS	21.481	53.456.647,73
PENSIONISTAS	4.174	13.846.169,37
ENC. SOCIAL PATRONAL		3.578.441,07
TOTAL	25.655	70.881.258,17

DESPESAS COM PESSOAL JUNHO 2008

PODER EXECUTIVO - ADM. DIRETA E AUTARQUIAS - ATIVOS E INATIVOS

	VALOR DA FOLHA	PERCENTUAL
Ativos	137.309.745,95	73,72
Complementação Aposentadoria - CLT (1)	3.793.591,35	2,04
Pensões Especiais	528.224,63	0,28
Contribuição Complementar ao FUNPES	44.629.494,76	23,96
	186.261.056,69	100,00

Fonte: Relatórios SIARHES - Administração Direta e das Autarquias.

Nota:

(1) - Compreende complementações concedidas pelas Leis nºs 4.511/91, 4.565/91 e 5.567/98.

PAGAMENTO DOS BENEFICIÁRIOS DO REGIME PRÓPRIO DE PREVIDÊNCIA SOCIAL - RPPS

	VALOR DA FOLHA	PERCENTUAL
Aposentados	56.027.484,14	79,04
Pensionistas	14.853.774,03	20,96
	70.881.258,17	100,00

Fonte: Relatórios SIARHES - Administração Direta e das Autarquias.

QUANTITATIVO SERVIDORES - ATIVOS DO PODER EXECUTIVO E APOSENTADOS E PENSIONISTAS DO RPPS

Jun/07	Jul/07	Ago/07	Set/07	Out/07	Nov./07	Dez./07	Jan/08	Fev/08	Mar/08	Abr/08	Mai/08	Jun/08
77.165	77.509	76.119	78.054	78.328	78.552	78.672	67.776	67.744	77.200	76.960	78.679	79.546

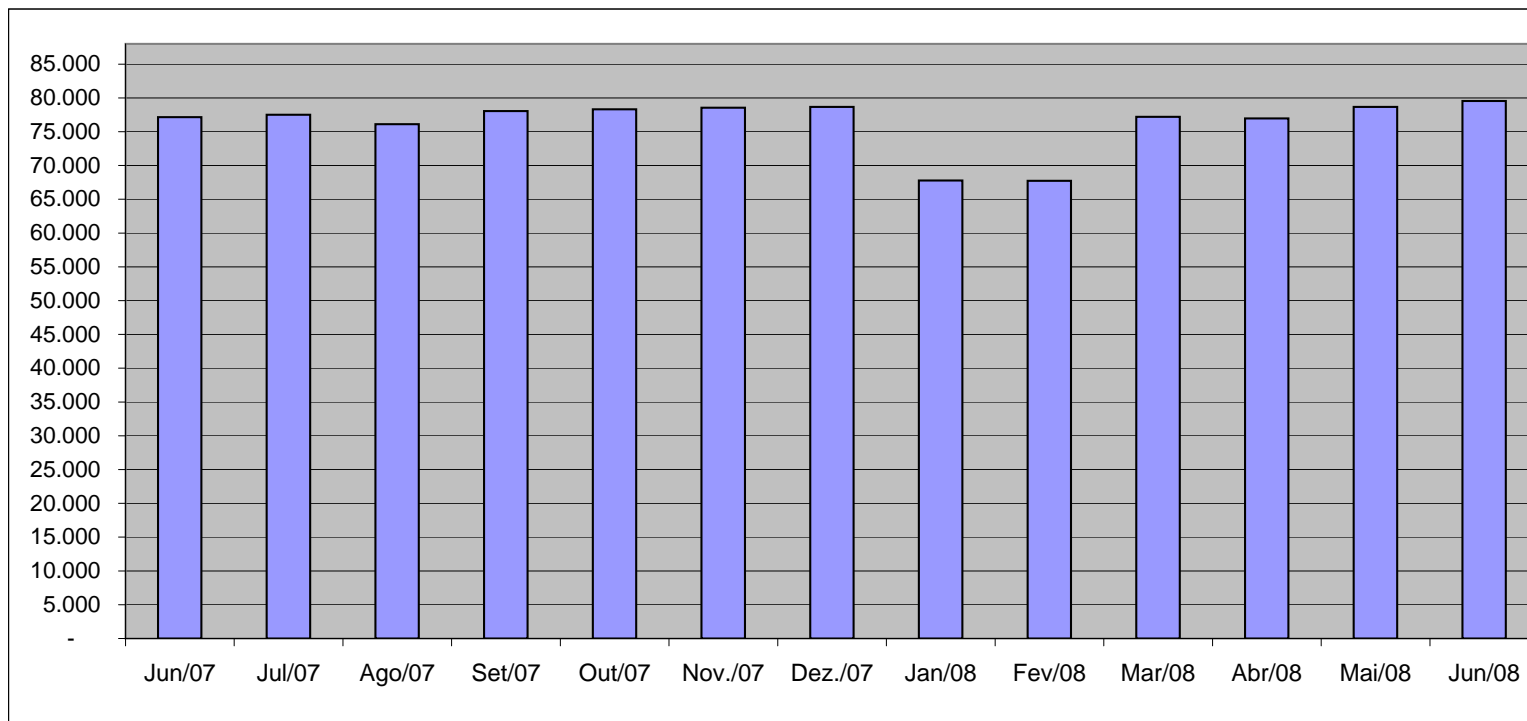

Fonte: Relatórios SIARHES - Administração Direta e das Autarquias.

VALOR DAS FOLHAS DE PAGAMENTO - ATIVOS DO PODER EXECUTIVO E APOSENTADOS E PENSIONISTAS DO RPPS

Jun/07	Jul/07	Ago/07	Set/07	Out/07	Nov/07	Dez/07	Jan/08	Fev/08	Mar/08	Abr/08	Mai/08	Jun/08
173.526,58	173.045,92	171.630,79	176.540,40	199.638,76	223.163,81	351.472,43	179.934,08	175.406,89	193.091,35	196.957,48	206.043,43	212.512,82

Em R\$1.000,00

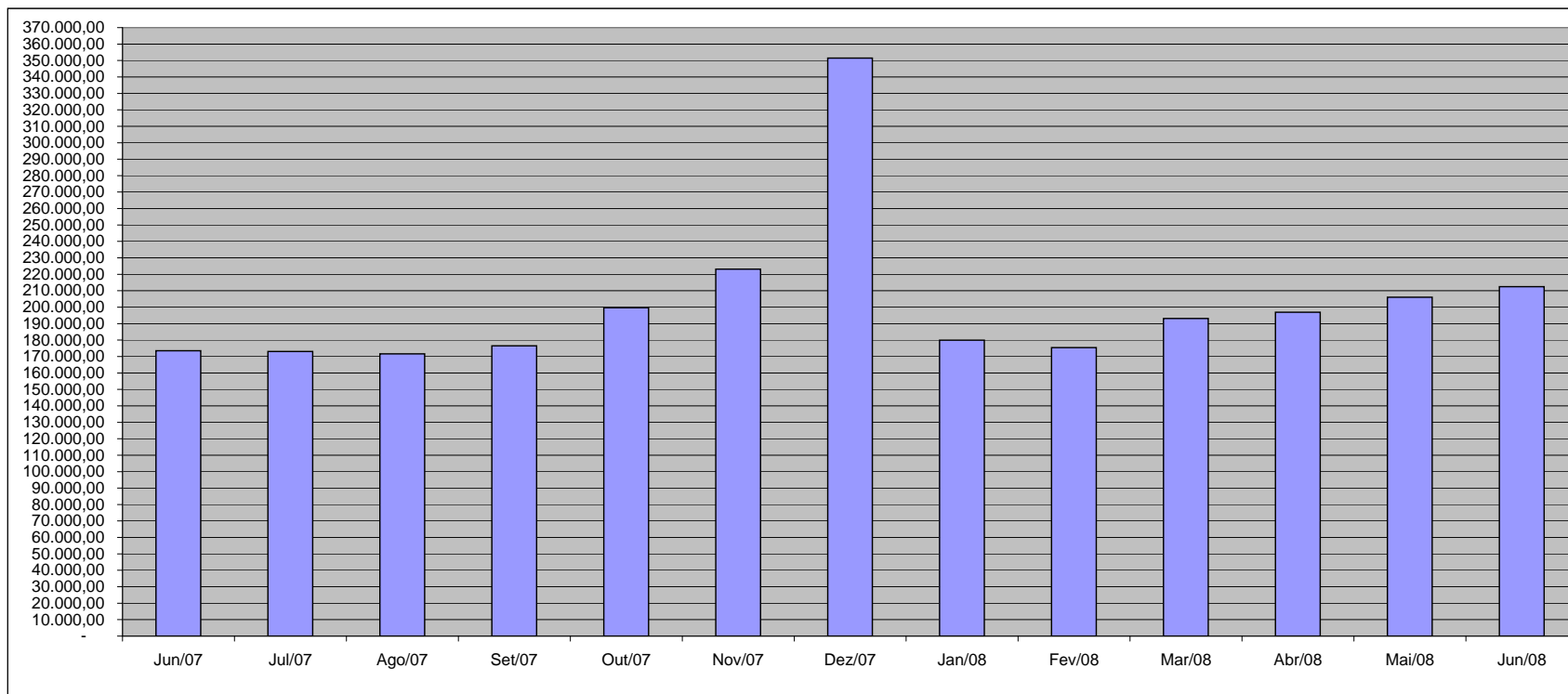

Fonte: Relatórios SIARHES - Administração Direta e das Autarquias.

QUANTITATIVO DE SERVIDORES ATIVOS DO PODER EXECUTIVO ESTADUAL - ADM. DIRETA

JUNHO/2008

	ÓRGÃOS	EFETIVOS/CLT	COMISSIONADOS ATIVOS	COMPL. APOS.(1)	DT'S ATIVOS	TOTAL GERAL
		ATIVOS		CLT		Nº SERV.
ADMINISTRAÇÃO DIRETA	AGE	45	36	-	-	81
	APE	4	21	-	-	25
	CASA CIVIL	8	62	-	-	70
	CASA MILITAR	2	16	-	-	18
	CBMES	731	3	-	-	734
	SECT	5	23	-	-	28
	DEFENSORIA PÚBLICA	142	27	2	-	171
	PGE	77	117	-	12	206
	POLÍCIA CIVIL	1.825	1	9	-	1.835
	POL. MILITAR	6.912	-	-	-	6.912
	POL. MILITAR-HPM	512	-	-	-	512
	SEAG	19	59	-	-	78
	SEAMA	4	19	-	-	23
	SECULT	135	67	-	-	202
	SECOM	5	24	-	-	29
	SEDETUR/SEDES	4	31	-	-	35
	SETUR	4	23	-	-	27
	SEDIT/SETOP	6	43	-	-	49
	SEDU	10.065	214	34	14.862	25.175
	SEDURB	5	34	-	-	39
	SEFAZ	545	184	-	-	729
	SEG	16	182	-	-	198
	SEJUS	172	487	-	298	957
	SEP	20	62	-	-	82
	SEGER	87	161	23	-	271
	SEGER - Pensões Especiais (2)	241	-	-	-	241
	SEGER - Prev. Complementar	-	-	45	-	45
	SESA (3)	6.563	311	133	2.962	9.969
	SESP	25	126	-	-	151
	SESPORT	14	28	-	-	42
	SETADES	47	117	-	-	164
	VICE GOVERNADORIA	-	20	-	-	20
	Sub-Total	28.240	2.498	246	18.134	49.118

Fonte: Relatórios SIARHES - Administração Direta e das Autarquias.

Notas:

(1) - O quantitativo refere-se exclusivamente àqueles servidores/pensionistas que receberam complementação nesta competência e não aos que têm o direito. Por essa razão, na hipótese de ocorrer alteração na remuneração dos servidores ativos, poderá haver alteração nestes quantitativos.

(2) - Refere-se aos Pensionistas - Pensão Especial a cargo da SEGER.

(3) - Já contemplam os dados do IESP, na saúde, conforme Lei Compl. nº 407/07 - D.O. 27/07/2007.

QUANTITATIVO DE SERVIDORES ATIVOS DO PODER EXECUTIVO ESTADUAL - ADM. INDIRETA - AUTARQUIAS
JUNHO/2008

	ÓRGÃOS	EFETIVOS	COMISSIONADOS ATIVOS	COMPL. APOS. (1)	DT'S ATIVOS	TOTAL GERAL
		ATIVOS		CLT		Nº SERV.
AUTARQUIAS	ADERES	-	25	-	-	25
	DER/ES	280	43	585	-	908
	FAMES	44	32	3	58	137
	FAPES	-	16	-	-	16
	ESESP	-	22	-	-	22
	IASES	108	71	22	364	565
	IEMA	217	38	-	28	283
	IUSN	105	29	13	-	147
	IDAF	324	6	7	187	524
	INCAPER	575	5	113	-	693
	IOPES	13	21	-	-	34
	PROCON	-	49	-	-	49
	RTV-ES	123	28	11	-	162
	ASPE	-	13	-	-	13
	DETRAN (2)	221	373	7	-	601
	DIO (2)	50	26	54	-	130
	IPAJM (2)	133	28	-	-	161
	JUCEES (2)	31	33	-	-	64
	IPEM (2)	-	21	-	-	21
	PRODEST	186	9	-	-	195
	SUPPIN (2)	1	21	1	-	23
	Sub-Total	2.411	909	816	637	4.773

TOTAL DA DIRETA	28.240	2.498	246	18.134	49.118
TOTAL DA INDIRETA	2.411	909	816	637	4.773
TOTAL GERAL	30.651	3.407	1.062	18.771	53.891

ESTAGIÁRIOS					2.274
--------------------	--	--	--	--	--------------

Fonte: Relatórios SIARHES - Administração Direta e das Autarquias.

Notas:

(1) - O quantitativo refere-se exclusivamente àqueles servidores/pensionistas que receberam complementação nesta competência e não aos que têm o direito. Por essa razão, na hipótese de ocorrer alteração na remuneração dos servidores ativos, poderá haver alteração nestes quantitativos.

(2) - Órgãos sem recursos do Tesouro para pagar pessoal.

QUANTITATIVO DE SEGURADOS PAGOS, PELO REGIME PRÓPRIO DE PREVIDÊNCIA SOCIAL - RPPS - PODER EXECUTIVO
JUNHO/2008

	ÓRGÃOS	APOSENTADOS	PENSÕES	TOTAL GERAL Nº SERV.
ADMINISTRAÇÃO DIRETA	AGE	5	1	6
	APE	8	-	8
	CASA CIVIL	52	3	55
	CASA MILITAR	13	5	18
	CBMES	103	26	129
	SECT	-	1	1
	DEFENSORIA PÚBLICA	49	5	54
	PGE	50	15	65
	POLÍCIA CIVIL	645	329	974
	POL. MILITAR	3.017	1.476	4.493
	POL. MILITAR -HPM	5	1	6
	SEAG	120	33	153
	SEAMA	-	-	-
	SECULT	29	5	34
	SECOM	8	2	10
	SEDETUR/SEDES	-	2	2
	SETUR	-	-	-
	SEDIT/SETOP	18	-	18
	SEDU	14.465	897	15.362
	SEDURB	-	-	-
	SEFAZ	797	538	1.335
	SEG	17	2	19
	SEJUS	158	22	180
	SEP	-	15	15
	SEGER	197	336	533
	SESA	1.222	315	1.537
	SESP	29	58	87
	SESPORT	1	-	1
	SETADES	44	2	46
	VICE GOVERNADORIA	5	-	5
	Total	21.057	4.089	25.146

	ÓRGÃOS	APOSENTADOS	PENSÕES	TOTAL GERAL Nº SERV.
AUTARQUIAS	ADERES	-	-	-
	DER/ES	50	17	67
	FAMES	13	1	14
	FAPES	-	-	-
	ESESP	-	-	-
	IASES	68	7	75
	IEMA	-	-	-
	IJSN	26	2	28
	IDAF	33	6	39
	INCAPER	82	13	95
	IOPEs	-	-	-
	PROCON	-	-	-
	RTV-ES	17	15	32
	ASPE	-	-	-
	DETRAN	67	6	73
	DIO	17	7	24
	IPAJM	42	10	52
	JUCEES	8	1	9
	IPEM	-	-	-
	PRODEST	-	-	-
	SUPPIN	1	-	1
	Total	424	85	509

TOTAL SERVIDORES: APOSENTADOS EFETIVOS E PENSÕES	25.655
---	---------------

Fonte: Relatórios SIARHES - Administração Direta e das Autarquias.

DESPESAS COM PAGAMENTO DE SERVIDORES DO PODER EXECUTIVO ESTADUAL - ADM. DIRETA
ATIVOS, APOSENTADOS E PENSIONISTAS
JUNHO/2008

Em: R\$ 1,00

	ÓRGÃOS	EFETIVOS/CLT	COMISSIONADOS ATIVOS	COMPL. APOS.	DT'S	ENCARGOS PATRONAIS			TOTAL ATIVOS	CONTRIB. COMPL. FUNPES	DESPESA TOTAL
		ATIVOS		CLT	ATIVOS	INSS/FGTS	IPAJM	OUTROS REGIMES			
ADMINISTRAÇÃO DIRETA	AGE	321.764,81	88.281,65	-	-	16.226,44	66.242,78	273,44	492.789,12	(27.831,95)	464.957,17
	APE	3.296,06	34.828,17	-	-	8.069,45	632,54	-	46.826,22	16.382,89	63.209,11
	CASA CIVIL	31.778,34	105.377,49	-	-	24.436,03	6.276,50	-	167.868,36	169.693,28	337.561,64
	CASA MILITAR	36.768,31	34.078,16	-	-	2.626,41	5.675,36	-	79.148,24	31.997,32	111.145,56
	CBMES	2.610.796,79	5.478,13	-	-	763,16	409.545,86	-	3.026.583,94	23.619,19	3.050.203,13
	SECT	15.896,01	58.140,22	-	-	11.938,29	2.515,20	-	88.489,72	9.596,62	98.086,34
	DEFENSORIA PÚBLICA	950.676,92	43.527,73	10.447,58	-	8.799,00	193.038,22	-	1.206.489,45	182.041,80	1.388.531,25
	PGE	1.083.314,77	199.299,78	-	22.815,25	44.200,00	226.760,78	-	1.576.390,58	451.559,44	2.027.950,02
	POLÍCIA CIVIL	10.714.609,28	4.200,00	23.174,74	-	962,72	1.877.796,92	-	12.620.743,66	2.054.794,91	14.675.538,57
	POL. MILITAR	21.418.262,38	-	-	-	3.662,47	3.504.975,04	-	24.926.899,89	12.764.621,75	37.691.521,64
	POL. MILITAR -HPM	1.922.823,71	-	-	-	-	296.616,80	-	2.219.440,51	(435.472,85)	1.783.967,66
	SEAG	27.452,12	110.092,59	-	-	17.698,79	4.626,68	-	159.870,18	290.435,20	450.305,38
	SEAMA	13.317,65	56.132,93	-	-	12.797,71	2.929,88	-	85.178,17	(756,57)	84.421,60
	SECULT	204.820,57	205.011,11	-	-	35.133,85	45.521,60	-	490.487,13	8.276,18	498.763,31
	SECOM	6.742,61	85.677,55	-	-	16.230,30	2.278,28	-	110.928,74	9.080,98	120.009,72
	SEDETUR/SEDES	18.763,67	93.690,88	-	-	17.416,35	5.846,54	-	135.717,44	(397,58)	135.319,86
	SETUR	8.055,19	71.361,13	-	-	9.665,07	5.763,16	-	94.844,55	(8.021,04)	86.823,51
	SEDIT/SETOP	13.939,00	115.662,14	-	-	21.962,75	5.166,58	-	156.730,47	47.185,44	203.915,91
	SEDU	20.096.812,37	425.046,64	122.010,52	15.640.503,59	3.009.337,06	4.441.508,84	64,51	43.735.283,53	17.663.938,10	61.399.221,63
	SEDURB	15.823,30	93.502,98	-	-	19.655,33	2.600,26	-	131.581,87	(816,54)	130.765,33
	SEFAZ	5.087.562,49	422.713,35	-	-	62.862,43	1.047.822,35	-	6.620.960,62	10.060.779,60	16.681.740,22
	SEG	31.183,79	490.185,29	-	-	95.658,82	7.821,54	348,37	625.197,81	30.506,40	655.704,21
	SEJUS	343.149,65	764.173,99	-	326.062,67	236.853,87	75.467,15	280,00	1.745.987,33	204.077,79	1.950.065,12
	SEP	56.783,47	146.340,33	-	-	21.734,26	17.555,42	-	242.413,48	23.325,02	265.738,50
	SEGER	219.626,27	426.618,62	18.499,91	-	65.019,16	45.212,12	-	774.976,08	878.642,99	1.653.619,07
	SEGER - Pensões Especiais (1)	528.224,63	-	-	-	-	-	-	528.224,63	-	528.224,63
	SEGER - Prev. Complementar	-	-	175.762,67	-	-	-	-	175.762,67	-	175.762,67
	SESA (2)	12.476.540,79	731.436,85	228.240,31	5.687.464,46	1.219.837,16	2.063.112,01	117,63	22.406.749,21	(177.015,46)	22.229.733,75
	SESP	207.098,47	279.722,30	-	-	57.159,21	29.957,46	-	573.937,44	369.949,29	943.886,73
	SESPORT	16.353,27	84.935,32	-	-	16.039,27	5.688,56	502,80	123.519,22	(7.371,19)	116.148,03
	SETADES	59.916,14	226.114,11	-	-	39.188,28	15.524,10	652,08	341.394,71	76.525,83	417.920,54
	VICE GOVERNADORIA	-	50.414,10	-	-	11.487,50	-	-	61.901,60	4.344,42	66.246,02
	Sub-Total	78.542.152,83	5.452.043,54	578.135,73	21.676.845,97	5.107.421,14	14.414.478,53	2.238,83	125.773.316,57	44.713.691,27	170.487.007,84

Fonte: Relatórios SIARHES - Administração Direta e das Autarquias.

Notas:

(1) - Refere-se aos Pensionistas - Pensão Especial a cargo da SEGER.

(2) - Já contemplam os dados do IESP, na saúde, conforme Lei Compl. nº 407/07 - D.O. 27/07/2007.

DESPESAS COM PAGAMENTO DE SERVIDORES DO PODER EXECUTIVO ESTADUAL - ADM. INDIRETA - AUTARQUIAS
ATIVOS, APOSENTADOS E PENSIONISTAS
JUNHO/2008

Em: R\$ 1,00

	ÓRGÃOS	EFETIVOS/CLT	COMISSIONADOS ATIVOS	COMPL. APOS.	DT'S	ENCARGOS PATRONAIS			TOTAL ATIVOS	CONTRIB. COMPL. FUNPES	DESPESA TOTAL
		ATIVOS		CLT	ATIVOS	INSS/FGTS	IPAJM	OUTROS REGIMES			
AUTARQUIAS	ADERES	-	86.430,99	-	-	15.334,38	-	-	101.765,37	-	101.765,37
	DER/ES	1.368.236,40	83.489,30	2.392.559,36	-	21.238,90	267.648,52	-	4.133.172,48	(101.917,11)	4.031.255,37
	FAMES	66.978,97	35.552,43	18.438,30	63.426,27	23.188,53	13.867,24	-	221.451,74	9.008,82	230.460,56
	FAPES	-	63.962,31	-	-	12.504,25	99,90	-	76.566,46	(149,85)	76.416,61
	ESESP	-	68.037,29	-	-	6.530,67	2.151,68	-	76.719,64	(3.227,52)	73.492,12
	IASES	212.249,55	123.271,63	24.134,06	346.696,46	96.410,46	43.024,94	-	845.787,10	61.981,18	907.768,28
	IEMA	485.640,45	60.454,79	-	62.072,46	28.758,69	97.686,44	-	734.612,83	(1.360,20)	733.252,63
	IJSN	377.171,41	63.521,80	46.988,19	-	24.879,88	68.579,42	-	581.140,70	(22.268,34)	558.872,36
	IDAF	890.426,94	25.403,67	13.027,67	142.179,75	44.938,26	181.426,54	-	1.297.402,83	(46.511,58)	1.250.891,25
	INCAPER	1.579.177,08	14.154,00	410.443,80	-	4.001,90	325.724,10	-	2.333.500,88	(123.583,24)	2.209.917,64
	IOPEs	22.264,53	50.985,00	-	-	10.456,50	-	-	83.706,03	-	83.706,03
	PROCON	-	83.048,88	-	-	19.863,41	-	-	102.912,29	-	102.912,29
	RTV-ES	339.706,39	76.881,72	29.489,18	-	25.406,66	60.722,56	-	532.206,51	(9.743,59)	522.462,92
	ASPE	-	45.068,14	-	-	23.318,71	398,64	-	68.785,49	-	68.785,49
	DETRAN (1)	1.022.634,63	504.600,15	8.371,24	-	130.482,05	171.921,84	-	1.838.009,91	(9.943,34)	1.828.066,57
	DIO (1)	509.328,03	57.663,87	267.294,04	-	11.558,93	105.885,21	-	951.730,08	(42.606,84)	909.123,24
	IPAJM (1)	391.251,85	99.168,60	-	-	19.310,02	79.753,68	-	589.484,15	202.561,96	792.046,11
	JUCEES (1)	195.816,98	60.955,98	-	-	33.923,20	22.937,48	-	313.633,64	(1.228,20)	312.405,44
	IPEM (1)	-	60.642,89	-	-	9.688,42	2.303,36	-	72.634,67	-	72.634,67
	PRODEST	637.625,66	31.371,71	-	-	163.914,91	-	-	832.912,28	-	832.912,28
	SUPPIN (1)	753,23	54.701,57	4.709,78	-	9.945,70	-	-	70.110,28	4.791,33	74.901,61
	Sub-Total	8.099.262,10	1.749.366,72	3.215.455,62	614.374,94	735.654,43	1.444.131,55	-	15.858.245,36	(84.196,51)	15.774.048,85

TOTAL DA DIRETA	78.542.152,83	5.452.043,54	578.135,73	21.676.845,97	5.107.421,14	14.414.478,53	2.238,83	125.773.316,57	44.713.691,27	170.487.007,84
TOTAL DA INDIRETA	8.099.262,10	1.749.366,72	3.215.455,62	614.374,94	735.654,43	1.444.131,55	-	15.858.245,36	(84.196,51)	15.774.048,85
TOTAL GERAL	86.641.414,93	7.201.410,26	3.793.591,35	22.291.220,91	5.843.075,57	15.858.610,08	2.238,83	141.631.561,93	44.629.494,76	186.261.056,69

ESTAGIÁRIOS										803.798,40
--------------------	--	--	--	--	--	--	--	--	--	-------------------

Fonte: Relatórios SIARHES - Administração Direta e das Autarquias.

Nota:

(1) - Órgãos sem recursos do Tesouro para pagar pessoal.

DEMONSTRATIVO DA FOLHA DE PAGAMENTO DE APOSENTADORIAS E PENSÕES DO REGIME PRÓPRIO DE PREVIDÊNCIA SOCIAL - RPPS - PODER EXECUTIVO
JUNHO/2008

Em: R\$ 1,00

	ÓRGÃOS	APOSENTADOS	PENSÕES	IPAJM	FOLHA TOTAL
ADMINISTRAÇÃO DIRETA	AGE	23.589,32	9.673,58	1.922,54	35.185,44
	APE	17.124,28	-	98,88	17.223,16
	CASA CIVIL	167.601,81	17.926,98	18.159,00	203.687,79
	CASA MILITAR	35.076,94	6.223,29	2.818,74	44.118,97
	CBMES	526.714,72	45.243,19	41.522,36	613.480,27
	SECT	-	10.626,51	1.000,68	11.627,19
	DEFENSORIA PÚBLICA	331.157,40	26.495,43	35.044,14	392.696,97
	PGE	537.139,08	182.453,53	111.956,86	831.549,47
	POLÍCIA CIVIL	3.343.641,31	1.428.418,23	290.137,09	5.062.196,63
	POL. MILITAR	13.707.850,98	4.292.847,76	1.169.961,06	19.170.659,80
	POL. MILITAR -HPM	7.695,07	669,76	(710,67)	7.654,16
	SEAG	231.536,90	63.087,19	6.674,01	301.298,10
	SEAMA	-	-	-	-
	SECULT	55.924,17	6.113,68	1.121,48	63.159,33
	SECOM	9.410,25	1.060,00	-	10.470,25
	SEDETUR/SEDES	-	6.439,19	-	6.439,19
	SETUR	-	-	-	-
	SEDIT/SETOP	53.319,87	-	5.714,52	59.034,39
	SEDU	22.656.272,18	1.083.922,88	94.141,62	23.834.336,68
	SEDURB	-	-	-	-
	SEFAZ	7.042.819,58	5.093.463,02	1.519.443,43	13.655.726,03
	SEG	38.482,03	2.156,52	2.880,68	43.519,23
	SEJUS	291.602,23	16.228,71	3.676,41	311.507,35
	SEP	-	40.529,90	2.709,90	43.239,80
	SEGER	567.324,25	360.274,36	56.169,48	983.768,09
	SESA	2.140.126,53	607.111,81	81.821,84	2.829.060,18
	SESP	85.945,75	329.296,71	28.440,07	443.682,53
	SESPORT	530,00	-	-	530,00
	SETADES	93.552,07	4.754,03	3.120,05	101.426,15
	VICE GOVERNADORIA	4.280,22	-	(135,13)	4.145,09
	Total	51.968.716,94	13.635.016,26	3.477.689,04	69.081.422,24

Em: R\$ 1,00

	ÓRGÃOS	APOSENTADOS	PENSÕES	IPAJM	FOLHA TOTAL
AUTARQUIAS	ADERES	-	-	-	-
	DER/ES	231.164,64	32.591,92	19.030,04	282.786,60
	FAMES	28.432,08	1.044,74	218,58	29.695,40
	FAPES	-	-	-	-
	ESESP	-	-	-	-
	IASES	117.737,68	8.110,46	2.434,54	128.282,68
	IEMA	-	-	-	-
	IJSN	79.665,67	1.309,58	3.216,06	84.191,31
	IDAF	121.368,07	11.943,30	7.467,15	140.778,52
	INCAPER	251.152,43	28.160,81	12.098,60	291.411,84
	IOPES	-	-	-	-
	PROCON	-	-	-	-
	RTV-ES	58.877,07	22.176,61	1.858,48	82.912,16
	ASPE	-	-	-	-
	DETRAN	240.565,37	9.585,36	11.927,14	262.077,87
	DIO	92.438,84	27.200,70	10.426,26	130.065,80
	IPAJM	230.946,61	66.109,55	29.854,00	326.910,16
	JUCEES	30.657,42	2.920,08	1.806,28	35.383,78
	IPEM	-	-	-	-
	PRODEST	-	-	-	-
	SUPPIN	4.924,91	-	414,90	5.339,81
	Total	1.487.930,79	211.153,11	100.752,03	1.799.835,93

TOTAL FOLHA: APOSENTADOS EFETIVOS E PENSÕES

70.881.258,17

Fonte: Relatórios SIARHES - Administração Direta e das Autarquias.

**DEMONSTRATIVO DA EVOLUÇÃO DE CARGOS EM
DESIGNAÇÃO TEMPORÁRIA**

ÓRGÃOS		JUN/07	JUL/07	AGO/07	SET/07	OUT/07	NOV/07	DEZ/07	JAN/08 (1)	FEV/08	MAR/08	ABR/08	MAI/08	JUN/08
PGE		-	-	-	-	-	-	-	-	-	-	-	12	12
S E D U	Adm	2.750	2.779	2.806	2.869	2.924	2.983	2.989	2.978	2.970	2.756	2.754	2.798	2.974
	Mag	10.629	10.881	9.609	10.957	11.298	11.378	11.431	808	553	10.100	9.917	11.267	11.888
SEJUS		338	317	292	302	297	338	338	331	329	327	323	312	298
SESA (IESP)		-	-	-	2.932	2.893	2.949	2.969	2.954	2.987	2.987	2.978	2.959	2.962
SUB TOTAL		13.717	13.977	12.707	17.060	17.412	17.648	17.727	7.071	6.839	16.170	15.972	17.348	18.134
FAMES		70	68	67	68	68	68	67	-	26	58	58	58	58
IASES (ICAES)		230	249	240	240	236	236	234	231	225	251	337	353	364
IEMA		122	117	115	117	115	121	113	53	77	78	24	23	28
IESP (2)		2.881	2.851	2.859	-	-	-	-	-	-	-	-	-	-
IDAF		206	204	206	207	210	210	208	174	182	181	182	192	187
SUB TOTAL		3.509	3.489	3.487	632	629	635	622	458	510	568	601	626	637
TOTAL		17.226	17.466	16.194	17.692	18.041	18.283	18.349	7.529	7.349	16.738	16.573	17.974	18.771

Fonte: Relatórios SIARHES - Administração Direta e das Autarquias.

Nota: (1) - A redução observada deve-se ao encerramento dos contratos de professores em designação temporária tanto na SEDU quanto na FAMES.

(2) - A autarquia IESP foi extinta em 27/07/2007, com a edição da L.C. nº 407/07 e seus dados foram incorporados à Secretaria de Estado da Saúde, a partir do mês de set./07.

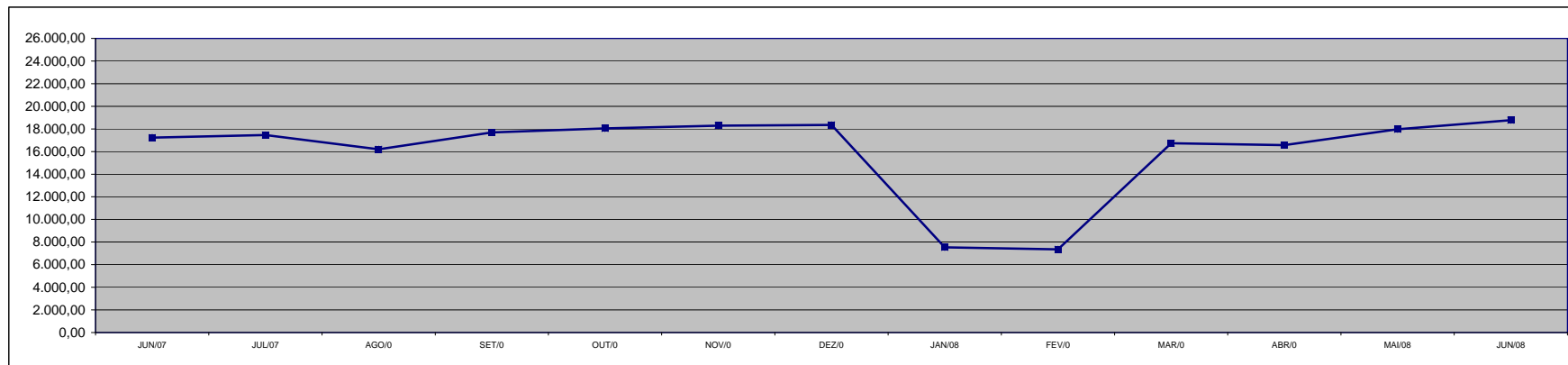

DEMONSTRATIVO DA EVOLUÇÃO DO VALOR DA FOLHA DE PAGAMENTO DOS SERVIDORES EM DESIGNAÇÃO TEMPORÁRIA

Em R\$ 1.000,00

ÓRGÃOS		JUN/07	JUL/07	AGO/07	SET/07	OUT/07	NOV/07	DEZ/07	JAN/08	FEV/08	MAR/08	ABR/08	MAI/08	JUN/08
PGE		-	-	-	-	-	-	-	-	-	-	-	25,32	28,30
S E D U	Adm	1.734,65	1.702,35	1.853,28	1.803,01	1.826,58	1.859,79	6.003,29	1.820,77	3.918,98	1.832,44	1.897,30	1.876,18	2.289,04
	Mag	7.981,63	7.853,44	6.756,48	8.748,79	14.606,55	14.341,69	40.865,50	1.423,19	590,84	18.800,55	13.028,42	15.778,41	16.278,25
SEJUS		524,70	440,03	361,52	630,31	345,75	727,59	910,54	385,00	400,06	394,39	389,01	382,69	409,27
SESA (IESP)		-	-	-	5.866,49	5.941,03	8.222,66	16.965,97	7.399,46	7.544,10	6.319,15	7.972,51	6.968,77	6.776,04
SUB TOTAL		10.240,98	9.995,82	8.971,28	17.048,61	22.719,91	25.151,73	64.745,29	11.028,42	12.453,98	27.346,53	23.287,24	25.031,37	25.780,90
FAMES		82,05	80,26	84,14	83,71	84,09	83,07	277,33	-	19,33	72,36	76,01	78,19	77,62
IASES (ICAES)		244,17	267,70	245,64	372,53	242,32	247,08	803,60	237,50	235,86	257,48	530,57	418,65	415,97
IEMA		244,38	172,06	172,36	172,96	169,74	180,37	349,35	38,22	107,09	113,95	65,20	62,30	76,10
IESP (1)		5.746,28	5.339,93	5.475,05	-	-	-	-	-	-	-	-	-	-
IDAF		208,85	202,22	194,20	196,85	193,41	198,32	568,04	231,40	171,32	166,40	171,85	187,27	180,24
SUB TOTAL		6.525,73	6.062,16	6.171,39	826,04	689,56	708,84	1.998,32	507,12	533,61	610,19	843,63	746,40	749,94
TOTAL		16.766,71	16.057,98	15.142,67	17.874,65	23.409,47	25.860,57	66.743,61	11.535,54	12.987,59	27.956,72	24.130,87	25.777,78	26.530,84

Fonte: Relatórios SIARHES - Administração Direta e das Autarquias.

Notas: (1) - A autarquia IESP foi extinta em 27/07/2007, com a edição da L.C. nº 407/07 e seus dados foram incorporados à Secretaria de Estado da Saúde, a partir do mês de set./07.

Observação: Nestes valores de folha de pagamento estão incluídos encargos sociais patronais.

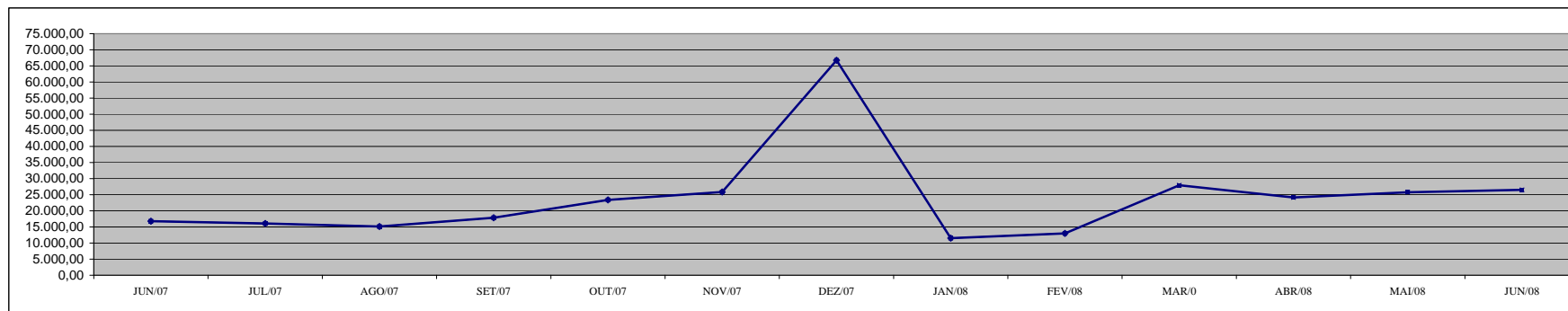

**DEMONSTRATIVO DOS GASTOS COM ESCALA ESPECIAL
POLÍCIAS CIVIL, MILITAR E CORPO DE BOMBEIROS**

Em R\$ 1,00

Órgãos	mai/07		jun/07		jul/07		ago/07		set/07		out/07		nov/07	
	Nº Serv.	Valor R\$	Nº Serv.	Valor R\$	Nº Serv.	Valor R\$	Nº Serv.	Valor R\$	Nº Serv.	Valor R\$	Nº Serv.	Valor R\$	Nº Serv.	Valor R\$
Corpo de Bombeiro	722	397.382,47	728	397.615,00	722	411.675,94	718	403.718,50	713	405.818,09	723	410.462,01	724	408.890,07
Polícia Civil	1.563	1.839.695,65	1.660	1.992.638,94	1.646	1.930.122,19	1.650	1.946.945,38	1.646	1.930.050,10	1.633	2.024.782,12	1.635	1.923.058,04
Polícia Militar	6.696	3.472.400,01	6.668	3.434.187,73	6.623	3.409.587,45	6.582	3.400.664,17	6.565	3.386.632,53	6.544	3.363.504,54	6.518	3.367.682,36
Total	8.981	5.709.478,13	9.056	5.824.441,67	8.991	5.751.385,58	8.950	5.751.328,05	8.924	5.722.500,72	8.900	5.798.748,67	8.877	5.699.630,47

Em R\$ 1,00

Órgãos	dez/07		jan/08		fev/08		mar/08		abr/08		mai/08		jun/08	
	Nº Serv.	Valor R\$	Nº Serv.	Valor R\$	Nº Serv.	Valor R\$	Nº Serv.	Valor R\$	Nº Serv.	Valor R\$	Nº Serv.	Valor R\$	Nº Serv.	Valor R\$
Corpo de Bombeiro	718	403.374,68	722	405.702,74	718	405.021,35	719	404.386,30	717	456.894,95	644	413.900,34	677	422.244,39
Polícia Civil	1.635	1.919.634,25	1.626	1.906.402,02	1.620	1.899.204,03	1.617	1.864.047,82	1.611	1.948.106,47	1.528	1.894.116,97	1.574	1.906.143,57
Polícia Militar	6.499	3.540.463,32	6.495	3.508.996,75	6.472	3.474.012,72	6.463	3.484.009,59	6.458	3.806.116,18	5.726	3.632.867,17	5.823	3.609.291,90
Total	8.852	5.863.472,25	8.843	5.821.101,51	8.810	5.778.238,10	8.799	5.752.443,71	8.786	6.211.117,60	7.898	5.940.884,48	8.074	5.937.679,86

Fonte: Relatórios SIARHES - Administração Direta

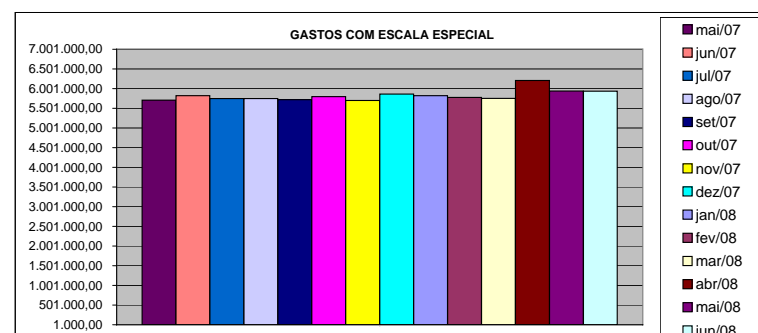

DEMONSTRATIVO DO CUSTO DO AUXÍLIO ALIMENTAÇÃO PAGO EM FOLHA

Em R\$ 1,00

Especificação	mai/07		jun/07		jul/07		ago/07		set/07		out/07		nov/07	
	Nº Serv.	Valor	Nº Serv.	Valor	Nº Serv.	Valor	Nº Serv.	Valor	Nº Serv.	Valor	Nº Serv.	Valor	Nº Serv.	Valor
Adm. Direta	34.366	4.710.099,84	34.838	4.671.605,25	35.137	4.601.720,59	33.946	4.529.395,60	44.525	6.275.925,75	44.545	6.147.766,16	44.313	6.129.625,06
Civil	26.689	3.359.755,55	27.190	3.325.646,72	27.547	3.266.317,67	26.374	3.197.896,94	36.670	4.865.466,62	36.704	4.768.834,22	36.507	4.747.720,19
Militar	7.677	1.350.344,29	7.648	1.345.958,53	7.590	1.335.402,92	7.572	1.331.498,66	7.855	1.410.459,13	7.841	1.378.931,94	7.806	1.381.904,87
Adm. Indireta	11.070	1.819.229,47	11.227	1.867.475,95	11.079	1.810.300,38	11.089	1.821.731,75	2.148	360.931,34	2.135	358.508,97	2.147	358.810,92
Total Geral	45.436	6.529.329,31	46.065	6.539.081,20	46.216	6.412.020,97	45.035	6.351.127,35	46.673	6.636.857,09	46.680	6.506.275,13	46.460	6.488.435,98

Em R\$ 1,00

Especificação	dez/07		jan/08		fev/08		mar/08		abr/08		mai/08		jun/08	
	Nº Serv.	Valor	Nº Serv.	Valor	Nº Serv.	Valor	Nº Serv.	Valor	Nº Serv.	Valor	Nº Serv.	Valor	Nº Serv.	Valor
Adm. Direta	44.393	5.964.708,48	36.250	5.351.358,50	35.072	5.275.040,57	32.618	4.973.261,79	31.665	4.827.658,13	29.942	4.534.645,37	26.655	3.446.341,00
Civil	36.595	4.592.703,41	28.478	3.983.001,04	27.325	3.906.996,11	25.480	3.717.963,80	25.058	3.666.294,09	24.596	3.595.001,95	22.255	3.095.704,01
Militar	7.798	1.372.005,07	7.772	1.368.357,46	7.747	1.368.044,46	7.138	1.255.297,99	6.607	1.161.364,04	5.346	939.643,42	4.400	350.636,99
Adm. Indireta	2.128	357.298,71	2.524	426.898,68	2.614	444.114,18	2.668	450.322,39	2.640	449.654,84	2.657	454.480,32	2.662	450.805,89
Total Geral	46.521	6.322.007,19	38.774	5.778.257,18	37.686	5.719.154,75	35.286	5.423.584,18	34.305	5.277.312,97	32.599	4.989.125,69	29.317	3.897.146,89

Fonte: Relatórios SIARHES - Administração Direta e das Autarquias (inclui pagamentos retroativos).

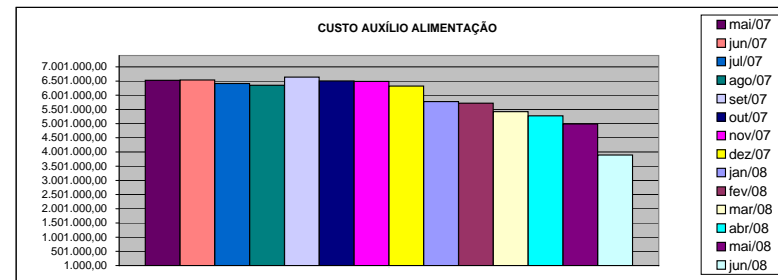
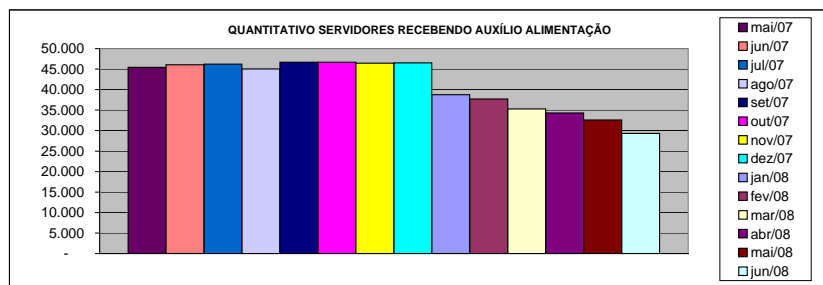

DEMONSTRATIVO DO QUANTITATIVO E DOS GASTOS COM ESTAGIÁRIOS - ADM. DIRETA

Em R\$ 1,00

Órgãos	mai/07		jun/07		jul/07		ago/07		set/07		out/07		nov/07	
	Quant.	Valor	Quant.	Valor	Quant.	Valor	Quant.	Valor	Quant.	Valor	Quant.	Valor	Quant.	Valor
AGE	9	2.847,47	9	2.736,00	10	3.029,87	11	3.435,20	9	2.715,73	10	3.110,93	10	2.999,47
Casa Civil	9	2.736,00	10	2.857,60	9	2.736,00	9	2.736,00	10	3.090,67	10	3.040,00	10	2.958,93
Casa Militar	10	3.040,00	10	3.040,00	10	3.040,00	10	3.040,00	10	3.040,00	9	2.736,00	9	2.736,00
PGE	45	13.680,00	44	13.376,00	45	13.680,00	45	13.680,00	49	14.754,11	56	16.699,73	55	16.253,87
SEAG	8	2.432,00	9	2.877,87	10	3.202,13	10	3.050,13	10	3.050,13	10	3.040,00	10	3.040,00
SEAMA	24	7.296,00	24	7.296,00	25	7.731,73	25	7.812,80	24	7.377,07	25	7.589,86	24	7.296,00
SECES/SECULT	35	10.163,73	33	10.285,33	33	9.819,20	30	8.846,40	29	9.089,60	31	9.758,40	32	9.950,93
SEPLOG/SEGER	32	9.616,53	33	10.092,80	35	10.437,34	35	10.295,46	32	9.697,60	32	9.728,00	35	10.528,53
SECOM	10	3.192,00	11	3.648,00	11	3.344,00	12	3.759,46	11	3.323,73	11	3.323,73	12	3.597,33
SEDU	665	258.245,60	680	249.254,11	736	255.333,08	734	259.821,03	767	269.458,94	352	141.018,91	555	245.827,19
SEDURB	-	-	-	-	-	-	-	-	-	-	3	912,00	3	912,00
SEFA	141	44.712,52	137	42.519,47	135	40.776,54	130	40.209,07	126	38.820,80	136	41.242,67	134	41.374,41
SEG	19	5.532,80	19	5.776,00	19	5.776,00	18	5.472,00	17	4.894,40	17	4.995,74	18	5.259,20
SEJUS	49	15.386,67	46	15.220,27	50	15.433,06	51	15.676,27	52	15.564,80	51	16.172,80	47	14.531,20
SEP	16	4.803,20	20	6.495,47	21	6.069,87	19	5.715,20	20	6.262,40	20	6.080,00	20	5.826,67
SETAS/SETADES	46	13.730,66	47	15.321,60	49	15.118,94	44	13.588,80	47	14.804,79	47	15.007,47	51	16.152,53
SEDETUR/SEDES	14	4.468,80	15	4.661,33	13	4.549,87	14	4.256,00	15	4.468,80	16	4.864,00	16	4.864,00
SETUR	-	-	-	-	8	2.148,27	8	2.573,87	8	2.553,60	8	2.432,00	9	3.181,87
SEDIT/SETOP	3	1.499,74	3	912,00	3	912,00	2	608,00	2	608,00	8	4.134,38	9	2.888,00
COECT/SECT	4	1.155,20	4	1.216,00	4	1.216,00	4	1.216,00	4	1.216,00	4	1.216,00	4	1.216,00
SESA	93	28.403,72	94	29.528,53	97	29.498,14	95	28.839,46	124	37.918,93	126	37.989,86	118	36.510,39
SESP	27	8.208,00	26	7.904,00	27	8.603,19	26	8.066,13	29	9.261,87	33	10.113,07	36	10.822,39
SESPORT	36	10.721,06	40	12.413,33	46	14.156,27	45	13.680,00	48	15.453,34	45	13.680,00	62	21.371,23
APE	15	4.560,00	15	4.529,60	13	3.952,00	13	3.952,00	13	3.952,00	16	4.326,92	15	4.296,53
Defensoria Pública	35	10.569,06	36	10.873,07	36	10.741,34	35	10.640,00	35	10.619,73	35	10.447,47	40	12.778,13
Polícia Civil	75	22.800,00	75	22.749,33	75	22.800,00	75	22.800,00	72	21.888,00	73	21.837,33	73	21.736,01
Polícia Militar	17	8.925,00	17	8.925,00	17	8.925,00	17	8.925,00	17	8.925,00	18	10.680,00	17	11.940,00
Polícia Militar - Residentes	150	45.579,73	150	45.569,60	150	45.600,00	150	45.559,47	150	45.579,73	150	45.377,07	148	44.941,33
CBMES	41	12.160,01	41	11.916,78	43	13.821,88	39	12.119,47	39	11.856,00	40	12.271,47	39	12.028,27
Vice-Governadoria	-	-	-	-	-	-	-	-	-	-	-	-	3	1.317,34
TOTAL DA DIRETA	1.628	556.465,50	1.648	551.995,09	1.730	562.451,72	1.706	560.373,22	1.769	580.245,77	1.392	463.825,81	1.614	579.135,75

Em R\$ 1,00

Órgãos	dez/07		jan/08		fev/08		mar/08		abr/08		ma/08		jun/08	
	Quant.	Valor	Quant.	Valor	Quant.	Valor	Quant.	Valor	Quant.	Valor	Quant.	Valor	Quant.	Valor
AGE	11	3.394,67	9	2.736,00	10	2.979,20	9	2.773,86	8	2.072,27	8	2.810,93	8	2.412,53
Casa Civil	10	3.040,00	7	2.128,00	9	2.918,40	9	2.988,00	10	3.452,80	10	3.320,00	10	3.320,00
Casa Militar	9	2.736,00	6	1.236,26	4	1.428,80	9	5.379,46	9	2.988,00	9	2.988,00	9	2.988,00
PGE	58	17.307,75	60	18.027,20	60	17.844,80	60	19.610,12	59	19.588,00	56	18.525,60	55	18.248,93
SEAG	10	3.040,00	10	3.040,00	9	2.736,00	7	2.526,67	10	5.674,53	10	4.249,60	10	3.320,00
SEAMA	24	7.600,00	-	-	-	-	-	-	-	-	-	-	-	-
SECES/SECULT	32	9.728,00	30	9.120,00	33	9.849,60	38	11.254,81	38	12.593,86	35	11.299,07	36	12.394,66
SEPLOG/SEGER	35	10.629,87	32	9.292,28	31	9.505,07	33	11.021,06	33	10.956,00	32	10.624,00	33	11.133,07
SECOM	12	3.769,60	12	3.921,60	13	3.850,67	13	4.316,00	13	4.161,07	14	4.459,87	13	4.316,00
SEDU	669	281.483,73	370	187.233,61	437	189.949,34	478	202.018,02	584	266.086,09	721	336.970,09	748	292.174,91
SEDURB	3	912,00	5	1.894,93	4	1.053,87	3	996,00	3	996,00	3	996,00	4	1.969,87
SEFAZ	133	40.158,41	134	37.432,56	123	38.182,39	123	40.048,66	114	39.164,93	135	43.757,53	141	49.479,10
SEG	18	5.583,47	16	4.864,00	17	5.107,21	17	5.934,13	18	6.064,53	18	6.197,33	18	5.976,00
SEJUS	47	14.115,74	39	12.717,34	48	18.240,00	56	18.655,18	49	16.633,20	53	18.536,66	54	17.916,93
SEP	19	5.492,27	15	4.195,20	10	3.040,00	18	6.555,34	20	6.374,40	20	6.606,80	20	6.640,00
SETAS/SETADES	48	15.321,60	26	7.904,00	47	17.003,73	48	16.052,00	50	16.954,14	50	16.566,80	52	17.131,19
SEDETUR/SEDES	16	4.864,00	10	3.040,00	16	6.302,94	18	5.953,86	20	7.038,40	23	7.669,20	25	8.001,19
SETUR	9	2.786,67	9	2.958,93	10	3.222,40	9	2.988,00	10	3.712,80	8	2.589,60	9	3.054,40
SEDIT/SETOP	9	2.472,53	6	1.824,00	7	2.128,00	7	2.324,00	6	1.992,00	7	2.290,80	7	2.324,00
COECT/SECT	4	1.205,87	4	1.216,00	4	1.216,00	4	1.328,00	4	1.328,00	4	1.328,00	4	1.328,00
SESA	125	38.810,66	115	36.105,06	123	39.175,47	124	41.699,34	121	41.134,81	124	42.318,94	129	43.492,00
SESP	41	12.413,35	33	9.819,20	39	12.210,67	38	12.604,93	37	12.261,87	38	12.306,12	40	13.125,06
SESPORT	64	20.286,93	48	14.592,00	62	22.739,20	66	22.727,32	65	21.856,67	67	22.631,33	68	22.432,13
APE	15	4.671,47	13	3.952,00	13	3.952,00	13	4.072,53	11	3.618,80	8	2.656,00	7	2.324,00
Defensoria Pública	44	14.024,53	41	12.747,74	46	14.480,53	46	15.575,99	50	16.976,26	48	16.256,93	48	16.035,60
Polícia Civil	73	22.344,01	41	12.464,00	100	34.210,25	101	33.568,40	99	32.281,46	101	33.819,74	101	33.664,80
Polícia Militar	17	9.690,00	16	9.120,00	16	9.120,00	9	5.602,50	7	4.357,50	7	4.357,50	7	4.357,50
Polícia Militar - Residentes	150	45.306,15	150	46.078,80	176	53.770,00	188	64.540,74	190	65.819,00	189	65.586,60	190	65.951,79
CBMES	38	11.552,00	39	12.342,40	38	11.886,39	38	13.203,73	39	13.114,00	39	13.324,27	39	12.948,00
Vice-Governadoria	3	912,00	3	912,00	3	912,00	3	996,00	3	996,00	3	996,00	3	996,00
TOTAL DA DIRETA	1.746	615.653,28	1.299	472.915,11	1.508	539.014,93	1.585	577.314,65	1.680	640.247,39	1.840	716.039,31	1.888	679.455,66

Fonte: Relatórios SIARHES - Administração Direta e das Autarquias.

DEMONSTRATIVO DO QUANTITATIVO E DOS GASTOS COM ESTAGIÁRIOS - AUTARQUIAS

Em R\$ 1,00

Órgãos	mai/07		jun/07		jul/07		ago/07		set/07		out/07		nov/07	
	Quant.	Valor	Quant.	Valor	Quant.	Valor	Quant.	Valor	Quant.	Valor	Quant.	Valor	Quant.	Valor
ADERES	3	912,00	3	912,00	3	912,00	2	608,00	4	1.256,53	3	912,00	3	912,00
ASPE	2	749,87	2	608,00	2	537,07	2	608,00	2	608,00	2	608,00	2	608,00
DERTES/DER	21	6.191,46	23	7.144,00	22	6.748,80	23	7.012,27	24	7.255,47	25	7.640,53	23	6.992,00
DETRAN	37	11.410,14	37	11.258,13	35	10.589,33	35	10.642,93	44	11.714,12	40	12.251,20	43	12.474,13
DIO	4	1.216,00	4	1.216,00	5	1.520,00	5	1.317,33	5	1.428,80	5	1.520,00	5	1.520,00
FAMES	3	908,00	8	2.408,00	10	3.066,66	12	4.536,00	13	3.899,73	13	3.920,00	14	3.778,14
FAPES	2	608,00	6	2.412,27	9	2.644,80	7	2.128,00	8	2.128,00	10	3.090,67	10	3.040,00
ESESP	5	1.520,00	4	1.216,00	4	1.064,00	3	912,00	3	912,00	3	912,00	3	932,27
ICAES	18	5.472,00	19	5.796,27	18	5.390,93	18	5.350,40	20	6.201,59	17	5.168,00	18	5.542,93
IDAF	9	2.725,87	9	2.736,00	9	2.898,13	9	2.736,00	7	2.128,00	8	2.502,93	7	2.026,67
IEMA	36	10.944,00	35	10.406,93	36	10.538,67	39	12.180,26	38	11.318,94	35	10.710,93	37	11.359,47
IESP	37	11.248,00	38	11.187,20	36	10.944,00	38	11.947,20	-	-	-	-	-	-
IESP - Residentes	41	96.392,70	41	94.001,35	40	93.987,09	40	93.989,57	-	-	-	-	-	-
INCAPER	8	2.432,00	8	2.432,00	8	2.432,00	8	2.097,60	6	2.016,53	8	2.786,66	9	2.837,33
IOPES	-	-	-	-	-	-	-	-	15	3.840,54	16	4.934,93	17	5.127,47
IPAJM	24	7.351,98	26	7.782,40	27	8.339,73	27	8.258,65	27	8.289,05	27	8.208,00	27	8.248,51
IPES/IJSN	11	3.181,87	10	3.040,00	11	3.202,13	12	3.425,06	15	4.337,06	16	4.671,46	16	4.718,67
IPEM	2	780,00	3	1.222,00	6	2.089,00	7	2.407,00	8	2.810,00	8	2.486,00	8	2.184,00
PROCON	24	6.313,05	20	6.080,00	22	6.302,94	21	6.384,00	22	6.444,80	20	6.080,00	20	6.080,00
ITUPRODEST	17	3.565,33	22	4.708,67	23	4.918,67	23	5.046,60	22	4.816,00	23	4.900,00	20	4.480,00
JUCEES	38	11.146,75	40	11.821,55	50	13.558,99	50	13.541,49	47	14.025,25	45	13.376,00	45	13.374,99
RTV-ES	35	10.721,07	34	10.295,47	34	10.143,47	32	9.728,00	34	10.011,74	33	9.920,53	36	10.822,41
SUPPIN	6	1.773,33	6	1.824,00	6	1.824,00	6	1.824,00	6	1.824,00	6	1.824,00	6	1.601,06
TOTAL DA INDIRETA	383	197.563,42	398	200.508,24	416	203.652,41	419	206.679,36	370	107.266,15	363	108.423,84	369	108.660,05

Em R\$ 1,00

Órgãos	dez/07		jan/08		fev/08		mar/08		abr/08		mai/08		jun/08	
	Quant.	Valor	Quant.	Valor	Quant.	Valor	Quant.	Valor	Quant.	Valor	Quant.	Valor	Quant.	Valor
ADERES	3	912,00	1	304,00	2	506,67	1	332,00	1	332,00	1	332,00	1	332,00
ASPE	1	304,00	1	304,00	1	304,00	1	298,80	2	818,93	2	664,00	3	885,33
DERTES/DER	23	6.900,80	18	6.119,80	21	6.140,80	20	6.252,66	22	7.304,00	23	7.608,93	23	7.636,00
DETRAN	40	12.160,00	40	12.312,00	40	11.410,13	36	11.315,33	37	13.125,06	42	13.769,33	38	12.616,00
DIO	5	1.520,00	4	1.216,00	5	1.398,40	8	2.790,40	8	2.656,00	8	2.622,80	7	2.324,00
FAMES	12	3.616,00	3	912,00	4	1.033,60	8	2.406,93	15	4.679,08	13	4.222,00	16	5.021,59
FAPES	10	2.756,27	8	2.432,00	8	2.533,33	10	2.949,86	10	2.997,34	10	3.286,80	10	3.131,87
ESESP	3	912,00	3	912,00	3	780,27	2	664,00	6	2.390,40	6	1.992,00	6	1.992,00
ICAES/IASES	17	5.168,00	11	3.364,27	17	5.796,27	18	5.588,67	19	5.942,80	19	6.142,00	18	5.976,00
IDAF	9	2.857,60	10	3.252,80	8	2.432,00	10	3.190,67	9	2.921,60	9	2.988,00	9	2.810,93
IEMA	30	8.917,33	29	8.106,66	31	9.778,67	33	10.656,94	37	11.442,13	34	11.785,99	34	10.889,60
IESP	-	-	-	-	-	-	-	-	-	-	-	-	-	-
IESP - Residentes	-	-	-	-	-	-	-	-	-	-	-	-	-	-
INCAPER	9	2.594,13	9	2.736,00	9	2.584,00	9	2.976,93	9	2.988,00	10	3.120,80	10	3.640,93
IOPES	18	5.461,87	17	5.168,00	18	5.005,87	16	5.312,00	14	4.648,00	13	4.194,27	13	4.293,86
IPAJM	27	8.309,33	25	7.448,00	28	8.106,67	27	9.024,80	27	8.964,00	27	9.118,93	28	9.316,27
IPES/IJSN	15	4.560,00	11	2.847,46	14	3.799,99	13	4.316,00	13	4.316,00	15	4.570,54	17	5.389,47
IPEM	7	2.112,00	7	2.835,00	6	2.340,00	7	2.314,00	11	3.328,00	9	3.510,00	10	3.757,00
PROCON	19	5.897,60	15	4.590,40	19	5.401,07	21	6.966,27	20	6.418,67	22	6.927,73	25	7.466,81
ITUPRODEST	22	4.619,99	20	4.172,00	20	5.634,13	20	6.551,47	19	6.308,00	23	7.281,88	28	8.156,15
JUCEES	48	14.457,87	44	12.763,94	46	13.467,21	50	15.838,40	48	15.708,79	49	15.404,80	48	15.460,13
RTV-ES	35	10.346,13	32	9.545,59	34	10.315,73	35	11.057,33	33	10.633,34	34	11.553,59	33	10.690,40
SUPPIN	5	1.520,00	5	1.347,73	4	1.672,00	4	1.388,80	6	2.047,33	6	1.903,47	9	2.556,40
TOTAL DA INDIRETA	358	105.902,92	313	92.689,65	338	100.440,81	349	112.192,26	366	119.969,47	375	122.999,86	386	124.342,74

Fonte: Relatórios SIARHES - Administração Direta e das Autarquias.

	mai/08		jun/08		jul/08		ago/08		set/08		out/08		nov/08	
TOTAL GERAL	2.011	754.028,92	2.046	752.503,33	2.146	766.104,13	2.125	767.052,58	2.139	687.511,92	1.755	572.249,65	1.983	687.795,80
	dez/08		jan/08		fev/08		mar/08		abr/08		mai/08		jun/08	
TOTAL GERAL	2.104	721.556,20	1.612	565.604,76	1.846	639.455,74	1.934	689.506,91	2.046	760.216,86	2.215	839.039,17	2.274	803.798,40

**DEMONSTRATIVO DO QUANTITATIVO E DA EVOLUÇÃO DOS GASTOS COM PESSOAL DO PODER EXECUTIVO
NAS ÁREAS DE EDUCAÇÃO, SAÚDE, SEGURANÇA PÚBLICA E OUTROS
JUNHO2008**

Demonstrativo do Número de Servidores

ESPECIFICAÇÃO	DADOS MÊS JUNHO/08	%	MÉDIA MENSAL JUL./07 A JUN./08	%
1 - ATIVOS/COMPL. APOSENTADORIA	53.891	67,75	51.097	67,00
EDUCAÇÃO (1)	25.175	46,71	22.746	44,52
SAÚDE (2)	9.969	18,50	10.510	20,57
SEGURANÇA (3)	11.666	21,65	10.858	21,25
OUTROS ATIV. TÉCNICAS (4)	3.886	7,21	3.842	7,52
OUTROS PLANEJ./APOIO ADM. (5)	3.195	5,93	3.140	6,15
2 - INATIVOS/RPPS	25.655	32,25	25.164	33,00
TOTAL	79.546	100,00	76.262	100,00

Fonte: Relatórios SIARHES - Administração Direta e das Autarquias.

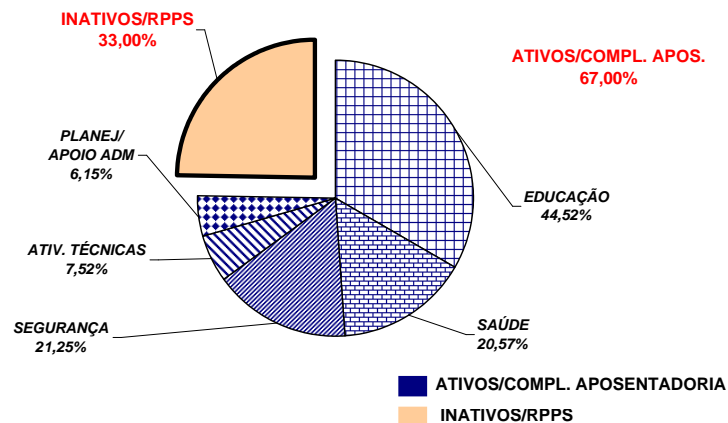

Demonstrativo dos Gastos

ESPECIFICAÇÃO	DADOS MÊS JUNHO/08	%	MÉDIA MENSAL JUL./07 A JUN./08	%
1 - ATIVOS/COMPL. APOSENTADORIA	141.631,56	66,65	133.626,35	65,20
EDUCAÇÃO (1)	43.735,28	30,88	40.182,23	30,07
SAÚDE (2)	22.406,75	15,82	26.325,22	19,70
SEGURANÇA (3)	45.959,38	32,45	39.119,29	29,28
OUTROS ATIV. TÉCNICAS (4)	12.539,67	8,85	11.885,79	8,89
OUTROS PLANEJ./APOIO ADM. (5)	16.990,48	12,00	16.113,82	12,06
2 - INATIVOS/RPPS	70.881,26	33,35	71.326,83	34,80
TOTAL	212.512,82	100,00	204.953,18	100,00

Fonte: Relatórios SIARHES - Administração Direta e das Autarquias.

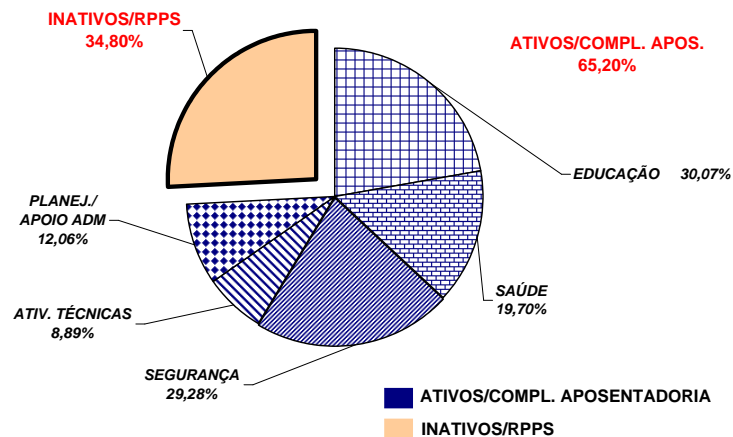

Notas:

(1) - Inclui SEDU CLT/Estatutário/DTA e DTM.

(2) - Inclui SESA - Efetivos, Comissionados e Contratados Temporários

(3) - Inclui PM/PC - Administrativos e Policiais; CBMES; HPM, SESP; SEJUS e IASES

(4) - Inclui SEAG; SEAMA; SECULT; SETADES; SEDES;SETUR; SEDURB; SETOP; SESPORT; ADERES; DER/ES; FAMES; ESESP; IEMA; IDAF; INCAPER, IOPES e DETRAN.

(5) - Inclui AGE; APE; ASPE; SEG; Casa Civil; Vice Governadoria; Casa Militar; SECT; Defensoria Pública; PGE; SEP; SEGER; Previdência Complementar; Pensões Especiais; SECOM; SEFAZ; FAPES; IJSN; RTV-ES; DIO; IPAJM; PROCON; PRODEST; IPEM; JUCEES e SUPPIN

**REMUNERAÇÃO MÉDIA DOS SERVIDORES DA ADMINISTRAÇÃO DIRETA
DO PODER EXECUTIVO - JUNHO/2008 (1)**

CATEGORIA	MÉDIA ATIVOS	MÉDIA INATIVOS
AGENTE DE SEGURANÇA PENITENCIÁRIO	1.866,76	1.002,19
AUDITORES	6.224,55	5.764,83
CONSULTORES	9.486,15	10.843,46
DEFENSORES PÚBLICOS	5.891,67	6.334,32
AUDITOR FISCAL DA RECEITA ESTADUAL	10.399,64	9.869,15
AUXILIAR FAZENDÁRIO	2.545,03	-
MAGISTÉRIO	1.617,64	1.471,83
QUADRO PERMANENTE (2)	1.570,66	1.242,65
QUADRO COMISSIONADO (3)	1.766,71	1.770,00
PENSIONISTAS - PENSÕES ESPECIAIS	-	1.004,33
PROCURADORES	12.780,68	13.434,61

Notas:

(1) - Na remuneração estão incluídos: valores de Gratificações do Cargo; Gratificações de Funções; Escala Especial e Vantagens Pessoais. Não estão incluídos: 13º, abono férias, diferenças retroativas, auxílio alimentação, salário família, auxílio transporte e valores acima do teto constitucional.

(2) - A partir do mês de set./07, os dados dos servidores do IESP passaram a ser tabulados junto ao "Quadro Permanente", alterando a média remuneratória dessa categoria.

(3) - No quadro comissionado estão incluídos subsídios do Governador, Vice-Governador, Secretários de Estado e equivalentes.

REMUNERAÇÃO MÉDIA DOS POLICIAIS CIVIS E MILITARES DO ES
JUNHO/2008

CARGOS/GRADUAÇÃO/POSTO	MÉDIA ATIVOS	MÉDIA INATIVOS
POLÍCIA CIVIL	5.232,19	4.853,78
Delegado de Polícia Especial	11.524,33	11.569,95
3ª	11.367,88	10.206,92
2ª	9.729,45	8.772,94
1ª/Substituto	8.284,74	7.748,46
Médico Legista, Perito Bioquímico Toxicologista, Perito Criminal, Perito Criminal Especial, Assistente Social, Psicólogo	4.459,84	4.337,89
Escrivão de Polícia Investigador de Polícia	4.914,21	4.201,97
Perito Papiloscópico Perito Telecomunicação	5.539,47	4.512,52
Fotógrafo Criminalístico Aux. Perícia Med. Legal	3.552,06	2.896,30
Agente Polícia Civil	4.082,55	2.855,37
POLÍCIA MILITAR	2.400,13	3.861,98
Coronel	9.432,81	11.617,43
Tenente Coronel	8.120,13	8.399,19
Major	7.094,43	5.665,19
Capitão	5.909,37	7.227,16
1º Tenente	5.337,04	5.431,21
2º Tenente	4.981,84	5.231,18
Asp. A Oficial	-	-
Aluno Oficial	1.832,56	-
Subtenente	4.700,24	4.453,36
1º Sargento	4.093,67	3.924,67
2º Sargento	3.629,58	3.480,09
3º Sargento	3.320,57	3.012,49
Cabo	2.134,67	2.327,24
Soldado Classe "C"	1.413,70	1.193,93
Soldado Classe "B"	1.373,10	(1) 749,52
Soldado Classe "A"	778,44	800,05
Soldado (2)	1.671,14	-
Aluno Soldado	881,06	-
CORPO DE BOMBEIRO MILITAR	2.751,90	4.421,50
Coronel	10.397,96	11.797,10
Tenente Coronel	8.096,31	-
Major	6.944,22	-
Capitão	5.904,80	6.958,87
1º Tenente	5.574,22	5.875,20
2º Tenente	5.248,09	4.762,54
Asp. A Oficial	-	-
Aluno Oficial	-	-
Subtenente	4.770,57	4.935,73
1º Sargento	4.112,75	3.959,50
2º Sargento	3.685,04	3.549,57
3º Sargento	3.464,33	3.347,91
Cabo	2.132,16	2.700,23
Soldado Classe "C"	-	(3) 2.499,58
Soldado Classe "B"	1.269,10	2.643,33
Soldado Classe "A"	1.046,65	-
Soldado (2)	1.594,29	-

Notas:

(1) - Há casos de reformados com proventos proporcionais refletindo na média, reduzindo-a.

(2) - Corresponde ao valor médio do subsídio.

(3) - Há apenas um caso de aposentado.

**DEMONSTRATIVO DA CONTRIBUIÇÃO PATRONAL E DOS SERVIDORES, DO
PODER EXECUTIVO, PARA O REGIME PRÓPRIO DE PREVIDÊNCIA SOCIAL - RPPS**

Em R\$ 1.000,00

ESPECIFICAÇÃO	MESES						
	MAIO/2007	JUNHO/2007	JULHO/2007	AGOSTO/2007	SETEMBRO/2007	OUTUBRO/2007	NOVEMBRO/2007
Contribuição Servidores	8.008.985,56	7.807.978,78	7.820.007,01	7.709.522,02	7.795.339,85	7.744.538,00	7.929.803,96
FF/Fundo Financeiro	7.670.984,46	7.200.106,82	7.451.608,95	7.352.660,05	7.370.443,85	7.347.933,67	7.514.999,87
FP/Fundo Previdenciário	338.001,10	607.871,96	368.398,06	356.861,97	424.896,00	396.604,33	414.804,09
Contribuição Patronal	15.401.414,90	15.545.604,34	15.510.409,01	15.224.647,09	15.528.105,90	15.430.362,12	15.230.074,50
FF/Fundo Financeiro	14.725.082,53	14.329.048,58	14.772.720,18	14.510.787,98	14.677.213,88	14.634.939,98	14.399.242,60
FP/Fundo Previdenciário	676.332,37	1.216.555,76	737.688,83	713.859,11	850.892,02	795.422,14	830.831,90
Total	23.410.400,46	23.353.583,12	23.330.416,02	22.934.169,11	23.323.445,75	23.174.900,12	23.159.878,46

ESPECIFICAÇÃO	MESES						
	DEZEMBRO/2007	JANEIRO/2008 (1)	FEVEREIRO/2008	MARÇO/2008	ABRIL/2008	MAIO/2008	JUNHO/2008
Contribuição Servidores	8.022.742,91	7.988.190,69	7.988.190,69	8.279.883,88	8.645.634,94	9.369.288,67	9.758.159,81
FF/Fundo Financeiro	7.551.025,56	7.523.841,20	7.523.841,20	7.700.729,26	8.063.035,49	8.740.985,25	9.116.278,81
FP/Fundo Previdenciário	471.717,35	464.349,49	464.349,49	579.154,62	582.599,45	628.303,42	641.881,00
Contribuição Patronal	15.977.189,37	12.985.036,46	15.941.725,44	16.519.485,67	16.562.843,18	18.652.257,78	19.437.051,15
FF/Fundo Financeiro	15.033.665,32	12.122.199,27	15.012.974,99	15.361.142,19	15.397.644,27	17.395.685,18	18.152.977,95
FP/Fundo Previdenciário	943.524,05	862.837,19	928.750,45	1.158.343,48	1.165.198,91	1.256.572,60	1.284.073,20
Total	23.999.932,28	20.973.227,15	23.929.916,13	24.799.369,55	25.208.478,12	28.021.546,45	29.195.210,96

Fonte: Relatórios SIARHES - PRO2722R da Administração Direta e das Autarquias.

Nota:

(1) - A redução verificada na arrecadação deve-se a acertos nos recolhimentos da contribuição previdenciária, nos anos de 2004/2005 com devolução de valores cobrados a maior.